

Kurzerklärung - LERNSAX

www.lernsax.de -> „Anmelden“

LernSax

- LernSax kennenlernen
- Registrierung
- Werkzeuge
- Fortbildungen
- Hilfe und Support
- Nutzungsbedingungen
- Datenschutz
- Barrierefreiheit

2021

GeoGebra

GeoGebra Notes
Whiteboards for Classes!

Tafelsoftware

Die Tafelsoftware von Geogebra macht LernSax zum universellen Werkzeug an der interaktiven Tafel.

LernSax
Schulcloud

Support

LernSax kennenlernen

Information & Austausch

Unterstützung

Funktionsstatus

LernSax
- keine Störung gemeldet -

MeSax-Mediathek
- keine Störung gemeldet -

Schullogin
- keine Störung gemeldet -

BigBlueButton
- keine Störung gemeldet -

Edudip
Edudip steht seit Beginn des Kalenderjahres 2022 nicht mehr zur Verfügung.

Opal.Schule
- keine Störung gemeldet -

Früher gemeldete Störungen sind behoben.

Anmelden mit LernSax-Zugangsdaten

Benutzerkennung (= E-Mail-Adresse)

max.mustermann@gscosse.lernsax.de

Passwort

.....

Hinweis

Antworten zu oft gestellten Fragen rund um den Anmelde-Vorgang finden Sie in unseren FAQ: [Benutzername](#), [Login](#), [Passwort!](#)

Mit der Anmeldung akzeptiere ich die Nutzungsbedingungen von LernSax. Die Verarbeitung personenbezogener Daten erfolgt gemäß der Datenschutzerklärung von LernSax.

Anmelden

max.mustermann@gscosse.lernsax.de - 3e#Ljkd1

Das Passwort beginnt mit der ersten Zahl/Buchstabe/Sonderzeichen!

Verwechslungsgefahr zwischen 0 (Null) und O (großes O)

Verwechslungsgefahr zwischen I (großes i) und l (kleines l)

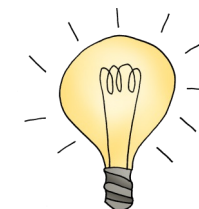

Personenangaben vervollständigen

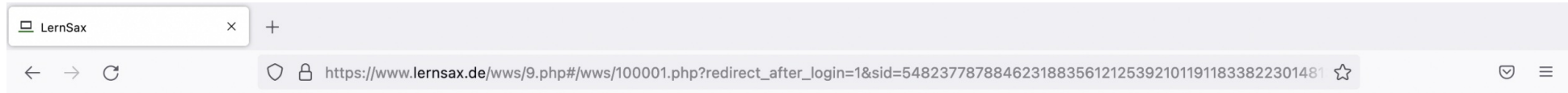

Daten zur Person

Bitte vervollständigen Sie die Angaben und klicken Sie auf "Daten speichern".

Mein Profil

Angezeigter Name *

Max Mustermann

Anrede/Titel

Vorname *

Max

Name *

Mustermann

Profil freigeben

Ja

Nein

Nach Freigabe des Profils sind folgende Daten für andere Nutzer sichtbar: Angezeigter Name, Anrede/Titel, Vorname, Nachname. Diese Informationen können Sie jederzeit im Profil ändern oder ergänzen.

Passwort rücksetzen / Benachrichtigungen

E-Mail-Adresse

max.mustermann@web.de

E-Mail-Adresse (Wiederholung)

max.mustermann@web.de

private Emailadresse (für Passwortrücksetzung)

Für Passwortrücksetzung und Benachrichtigungen. Speicherung unter Privat -> Einstellungen > Externe Dienste

Daten speichern

Im nächsten Schritt legen Sie ihr eigenes neues Passwort für Lernsax fest.

LernSax Privat Institution Netzwerk Medien

Meine Gruppen Meine Klassen

Passwort ändern

Ihr Passwort ist abgelaufen: Bitte geben Sie sich daher jetzt aus Datenschutzgründen ein neues Passwort.

Neues Passwort (min. 8 - Buchstaben und Zahlen)

Neues Passwort wiederholen

> Speichern

Bitte gut aufbewahren!

LernSax - Test Schüler - Übersicht

lernsax.de/wws/9.php#/wws/100001.php?sid=94793845005843204562725790763952397554615482564808385466255475549460Sd61c38e7

Test Schüler **Abmelden**

sachsen.de **LernSax** Die MeSax - Schulcloud

Privat Institution Netzwerk Material-Pool

Meine Gruppen Meine Klassen

Privat

Test Schüler

Profil

Kommunizieren

E-Mail

Adressbuch

Messenger

Organisieren

Kalender

Aufgaben

Stundenplan

Notizen

Lesezeichen

Test Schüler - Übersicht

Status

> Übersicht anpassen

E-Mail > 0 ungelesene E-Mail(s)

Systemnachrichten > 4 ungelesene Systemnachricht(en)

Kalender

- > Tag der Deutschen Einheit (03.10.2022 00:00 - 03.10.2022 23:59)
- > Herbstferien (17.10.2022 00:00 - 29.10.2022 23:59)
- > Reformationstag (31.10.2022 00:00 - 31.10.2022 23:59)

Pinnwand

> Nur Nutzer-Einträge

Klassen

Im privaten (roten) Bereich finden Sie alle Informationen, die nur an Sie selbst gerichtet sind. Diesen Bereich können nur Sie einsehen. Ganz oben finden Sie „Email“. Scrollen Sie nach unten, erscheint Klassen & Institution. (siehe nächste Seite)

- Lesezeichen
- Lernen**
- Lernmodule
- Lerntagebuch
- Lernerfolgskontrolle
- Medien
- Einstellungen**
- Einstellungen
- Systemnachrichten
- Profil

Klassen

> 4c (2022/2023) (C. Pötschke)

Institutionen

> Grundschule Cossebaude

Funktionen

- | | | |
|----------------|---------------------|------------------------|
| > E-Mail | > Adressbuch | > Lesezeichen |
| > Medien | > Notizen | > Messenger |
| > Stundenplan | > Kalender | > Aufgaben |
| > Lernmodule | > Profil | > Lernerfolgskontrolle |
| > Lerntagebuch | > Systemnachrichten | > Einstellungen |

Wie schreibe ich eine E-Mail?

Wenn Sie eine Email schreiben wollen, gehen Sie auf den Menüpunkt „E-Mail“ -> „E-Mail schreiben“.

LernSax - Test Schüler - E-Mail X

lernsax.de/wws/9.php#/wws/105592.php?sid=94793845005843204562725790763952397554615482564808385466255475550060S5d691e29

LernSax - Startseite Apple School Man... Trade Republic #NurderHSV: Alle...

sachsen.de

LernSax

Privat

Test Schüler

Profil

Kommunizieren

E-Mail

Adressbuch

Messenger

Organisieren

Kalender

Aufgaben

Stundenplan

Notizen

Lesezeichen

E-Mail schreiben

Absender Test Schüler

Datum 07.09.2022

An

Kopie an (Cc)

Blindkopie an (Bcc)

Betreff Ohne Betreff wird keine Email verschickt -> Spam!

Text

Anhang einfügen

Dateien auswählen Keine ausgewählt

E-Mail senden E-Mail speichern

Test Schüler Abmelden

Die MeSax - Schulcloud

Meine Klassen

Suche > Einstellungen > Aktualisieren

250 MB von 250 MB frei

e, weltweite Kommunikation mit

Es öffnet sich dieses Fenster. Klicken Sie in der Zeile „An“ auf das „@“ Symbol.

- Absender:** Test Schüler
- Datum:** 07.09.2022
- E-Mail schreiben: An:** A dropdown menu is open, showing 'Quelle' (Source) with 'Privat' and 'Test Schüler' (selected) as options. Below it, 'Klasse' (Class) is set to '4c (2022/2023)'. There is also an 'Adressbuch' (Address Book) section with a 'Filter nach Rolle' (Filter by Role) button.
- Die Liste ist leer.** (The list is empty.)
- Anhang einfügen:** A section for adding attachments with a '+ Dateien auswählen' (Select files) button and the text 'Keine ausgewählt' (None selected).
- Buttons:** 'E-Mail senden' (Send email) and 'E-Mail speichern' (Save email).

The interface also features a sidebar on the left with navigation options: 'Privat' (Private), 'Test Schüler' (selected), 'Profil' (Profile), 'Kommunizieren' (Communicate), 'E-Mail', 'Adressbuch', 'Messenger', 'Organisieren' (Organize), 'Kalender' (Calendar), 'Aufgaben' (Tasks), 'Stundenplan' (Timetable), 'Notizen' (Notes), and 'Lesezeichen' (Bookmarks). The top navigation bar includes 'LernSax' and 'Abmelden' (Logout) buttons. The browser address bar shows the URL: lernsax.de/wws/9.php#wws/105592.php?sid=94793845005843204562725790763952397554615482564808385466255475550060S5d691e29.

Sie können jetzt entweder aus Ihrem Adressbuch oder bei „Quelle“ ihre Klasse, bspw. 4c (2022/2023) auswählen - wenn Sie Mitschüler (Eltern) oder die Lehrer, welche in dieser Klasse unterrichten, erreichen möchten.

E-Mail schreiben

Absender Test Schüler

Datum 07.09.2022

E-Mail schreiben: An

Mitgliederliste

> Filter nach Rolle

A B C E G H I J K L M N O P R S T U W Z

Alle Mitglied Login

- | | Alle | Mitglied | Login |
|--------------------------|---------|----------|------------------------|
| <input type="checkbox"/> | >@ Anke | | ann@gscosse.lernsax.de |
| <input type="checkbox"/> | >@ C. | | e@gscosse.lernsax.de |

Fertig

Anhang einfügen

+ Dateien auswählen Keine ausgewählt

E-Mail senden

E-Mail speichern

e, weltweite Kommunikation mit

Wählen sie mit dem „@“-Symbol die entsprechende Person aus.

LernSax - Test Schüler - E-Mail

lernsax.de/wws/9.php#/wws/105592.php?sid=94793845005843204562725790763952397554615482564808385466255475550060S5d691e29

LernSax - Startseite Apple School Man... Trade Republic #NurderHSV: Alle...

sachsen.de

LernSax

Privat

Test Schüler

Profil

Kommunizieren

E-Mail

Adressbuch

Messenger

Organisieren

Kalender

Aufgaben

Stundenplan

Notizen

Lesezeichen

E-Mail schreiben

Absender Test Schüler

Datum 07.09.2022

An c. sse.lernsax.de

Kopie an (Cc)

Blindkopie an (Bcc)

Betreff
Ohne Betreff wird keine Email verschickt -> Spam!

Text

Anhang einfügen
+ Dateien auswählen Keine ausgewählt

E-Mail senden E-Mail speichern

Test Schüler Abmelden

Die MeSax - Schulcloud

Meine Klassen

> Suche > Einstellungen > Aktualisieren

250 MB von 250 MB frei

e, weltweite Kommunikation mit

Sie müssen unbedingt einen **Betreff** angeben, da die Email ansonsten nicht zugestellt werden kann!
Klicken Sie anschließend auf „Email senden“.

Institution

Grundschule Cossebaude

Organisieren

- Dateien
- Kalender
- Mitteilungen
- Präsentieren
- Profil

Grundschule Cossebaude - Übersicht

Status

> Benachrichtigungen

Kalender

- > Tag der Deutschen Einheit (03.10.2022 00:00 - 03.10.2022 23:59)
- > Herbstferien (17.10.2022 00:00 - 29.10.2022 23:59)
- > Reformationstag (31.10.2022 00:00 - 31.10.2022 23:59)

Klassen

> 4c (2022/2023) (C. Pötschke)

Pinnwand

Blaue Bereich (Institution). Die Informationen auf dieser Seite sind für ALLE einsehbar. Hier kann die Schule wichtige Termine im „Kalender“ bekannt geben. Weiterhin finden Sie hier auch die Klasse, welcher Sie zugeordnet sind. **Klicken Sie bitte auf Ihre Klasse. In diesem Beispiel 4c.**

LernSax - 4c (2022/2023) - Übersicht

lernsax.de/wws/9.php#/wws/100013.php?sid=947938450058432045627257907639523975546154825648083854662554755523711068130722410S876e26e3

LernSax - Startseite Apple School Man... Trade Republic #NurderHSV: Alle...

LernSax Privat Institution Netzwerk Material-Pool

Meine Gruppen 4c (2022/2023)

Grundschule Cossebaude

4c (2022/2023)

4c (2022/2023) - Übersicht

Moderation C. Pötschke

Status

> Benachrichtigungen

Mitgliederliste > 1 Mitglied(er) online

Kalender > Tag der Deutschen Einheit (03.10.2022 00:00 - 03.10.2022 23:59)
> Herbstferien (17.10.2022 00:00 - 29.10.2022 23:59)
> Reformationstag (31.10.2022 00:00 - 31.10.2022 23:59)

Dateien > Bildschirmfoto 2022-08-29 um 16.40.06.png (01.09.2022 14:08)

Fotoalbum > 000006.JPG (28.08.2022 12:34)

Mitteilungen

> Schulstart (24.08.2022 13:28, C. Pötschke)

Funktionen

- > Lesezeichen
- > Medien
- > Mitteilungen
- > Kalender
- > Lernmodule
- > Fotoalbum
- > Mitgliederliste
- > Stundenplan
- > Lernplan
- > Dateien
- > Blog
- > Aufgaben
- > Konferenz

Das ist der „Klassenraum“. Dort können die unterrichtenden Lehrer, primär der Klassenlehrer, verschiedene Informationen bereit stellen. Wichtig für Sie sind folgende Unterpunkte: **MITTEILUNGEN**, **STUNDENPLAN**, **DATEIEN**. Durch „anklicken“ können Sie diese Unterpunkte öffnen.

DATEIEN im Klassenraum

Alle Funktion	Name	Hochgeladen	Größe
	4c (2022/2023)		
	Deutsch	29.08.2022 16:23 C. Pötschke	
	ELTERNBRIEFE	29.08.2022 17:26 C. Pötschke	
	Mathe	29.08.2022 16:23 C. Pötschke	

Wenn Sie auf „Dateien“ klicken, öffnet sich (wenn eingerichtet) eine Ordnerübersicht. Durch einen „Klick“ auf den entsprechenden Ordner, werden Dokumente oder PDF angezeigt, welche heruntergeladen werden können.

MITTEILUNGEN im Klassenraum

Im Bereich „Mitteilungen“ können wichtige Informationen bereit gestellt werden... :)

STUNDENPLAN im Klassenraum

Grundschole Cossebaude
4c (2022/2023)

4c (2022/2023) - Stundenplan

Moderation
C. Pötschke

Stundenplan > Stundenplan kopieren

Uhrzeit	Montag	Dienstag	Mittwoch	Donnerstag	Freitag
7.35 - 8.20	Mathe				
8.25 - 9.10	Deutsch				
9.40 - 10.25					
10.30 - 11.15					
11.40 - 12.25					
12.30 - 13.15					

Im Bereich „Stundenplan“ kann dieser eingesehen werden.

Folgende „Erklärvideos“ können Sie ebenfalls nutzen:

ERSTANMELDUNG LERNSAX: <https://www.youtube.com/watch?v=K4tg3sxB9kY>

EINFÜHRUNG MAIL SCHREIBEN: <https://www.youtube.com/watch?v=K4krs1AcQDo>

ORIENTIERUNG LERNSAX: https://www.youtube.com/watch?v=Wi_rSj-zmNs

ORIENTIERUNG KLASSENÄUME: <https://www.youtube.com/watch?v=LNxl7ywRMml>

Viel Erfolg!

